

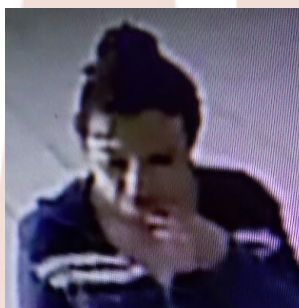

N N PALMA MOLINA

FECHA DE NACIMIENTO: 21/02/2017
EDAD: 1 día
GÉNERO: Masculino
FECHA DE LOS HECHOS: 22/02/2017
LUGAR DE LOS HECHOS: CHIHUAHUA
NACIONALIDAD: MEXICANA
CABELLO: Sin dato
COLOR: Negro
COLOR DE OJOS: Sin dato
ESTATURA: 0.5 m
PESO: 3 kg.
SEÑAS PARTICULARES: Sin dato

LOCALIZADO



Sospechoso

NOMBRE:

Sin Dato

SEÑAS PARTICULARES:

CABELLO RUBIO

RESUMEN DE HECHOS:

EL 22 DE FEBRERO DE 2017, ÉL BEBE "N" "N" PALMA MOLINA, SE ENCONTRABA EN EL MUNICIPIO DE GUACHOCHI, CHIHUAHUA EN COMPAÑÍA DE SU MADRE CUANDO FUE SUSTRÁIDO POR UNA MUJER DE ENTRE 25 A 30 AÑOS DE EDAD, SIN QUE HASTA EL MOMENTO SE TENGA CONOCIMIENTO DE SU PARADERO. SE CONSIDERA QUE LA INTEGRIDAD DEL BEBÉ SE ENCUENTRA EN RIESGO TODA VEZ QUE PUEDE SER VÍCTIMA DE LA COMISIÓN DE UN DELITO.



LADA SIN COSTO

55 5346 2516