

**JAZMÍN ESMERALDA RAMÍREZ**

**DESACTIVADA**

**FECHA DE NACIMIENTO:** 19/03/2008  
**EDAD:** 16 años  
**GÉNERO:** Femenino  
**FECHA DE LOS HECHOS:** 02/04/2024  
**LUGAR DE LOS HECHOS:** LEON, GUANAJUATO  
**NACIONALIDAD:** MEXICANA  
**CABELLO:** Lacio  
**COLOR:** Negro  
**COLOR DE OJOS:** Castaño\_Claros  
**ESTATURA:** 1.4 m  
**PESO:** 45 kg.  
**SEÑAS PARTICULARES:** TIENE TRES LUNARES EN EL PÓMULO DERECHO

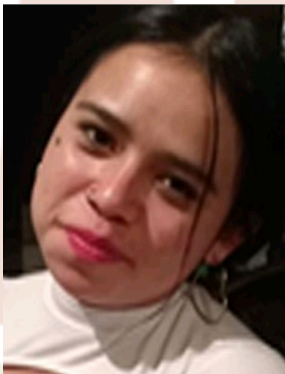

**Acompañante**

**NOMBRE:**

KARLA SUSANA RAMÍREZ BECERRA

**SEÑAS PARTICULARES:**

TATUAJES EN EL ANTEBRAZO CON LA LEYENDA "JACINTO Y BERTHA", EN EL HOMBRO IZQUIERDO CON LA LEYENDA "C"

**RESUMEN DE HECHOS:**

EL 02 DE ABRIL DE 2024, LA ADOLESCENTE KARLA SUSANA RAMÍREZ BECERRA, FUE VISTA POR ÚLTIMA VEZ EN COMPAÑÍA DE SU HERMANA JAZMÍN ESMERALDA RAMÍREZ BECERRA DE 16 AÑOS, EN EL MUNICIPIO DE LEÓN, GUANAJUATO, SIN QUE HASTA EL MOMENTO SE TENGA NOTICIAS DE SU PARADERO. SE CONSIDERA QUE LA INTEGRIDAD DE LAS ADOLESCENTES SE ENCUENTRA EN RIESGO TODA VEZ QUE PUEDEN SER VÍCTIMAS DE LA COMISIÓN DE UN DELITO.

**LADA SIN COSTO**

**55 5346 2516**